Ligne de vie pour pylône métallique

Description :

SECURIFIL® verticale pylône est une ligne de vie étudiée pour sécuriser les déplacements verticaux sur pylônes métalliques.

Les fixations sont spécifiquement adaptés aux cornières de différentes tailles et épaisseures utilisées pour la fabrication des pylônes.

Cette ligne de vie s'utilise exclusivement avec un antichute mobile fourni par Somain Sécurité. Celui-ci, relié au harnais de l'utilisateur, se bloque sur le câble en cas de chute.

Détails :

Matière : Acier inoxydable

Finition : Brut ou thermolaqué

Montage : Livré avec notices, plans consultables sur internet : *http://extranet.somain.fr*

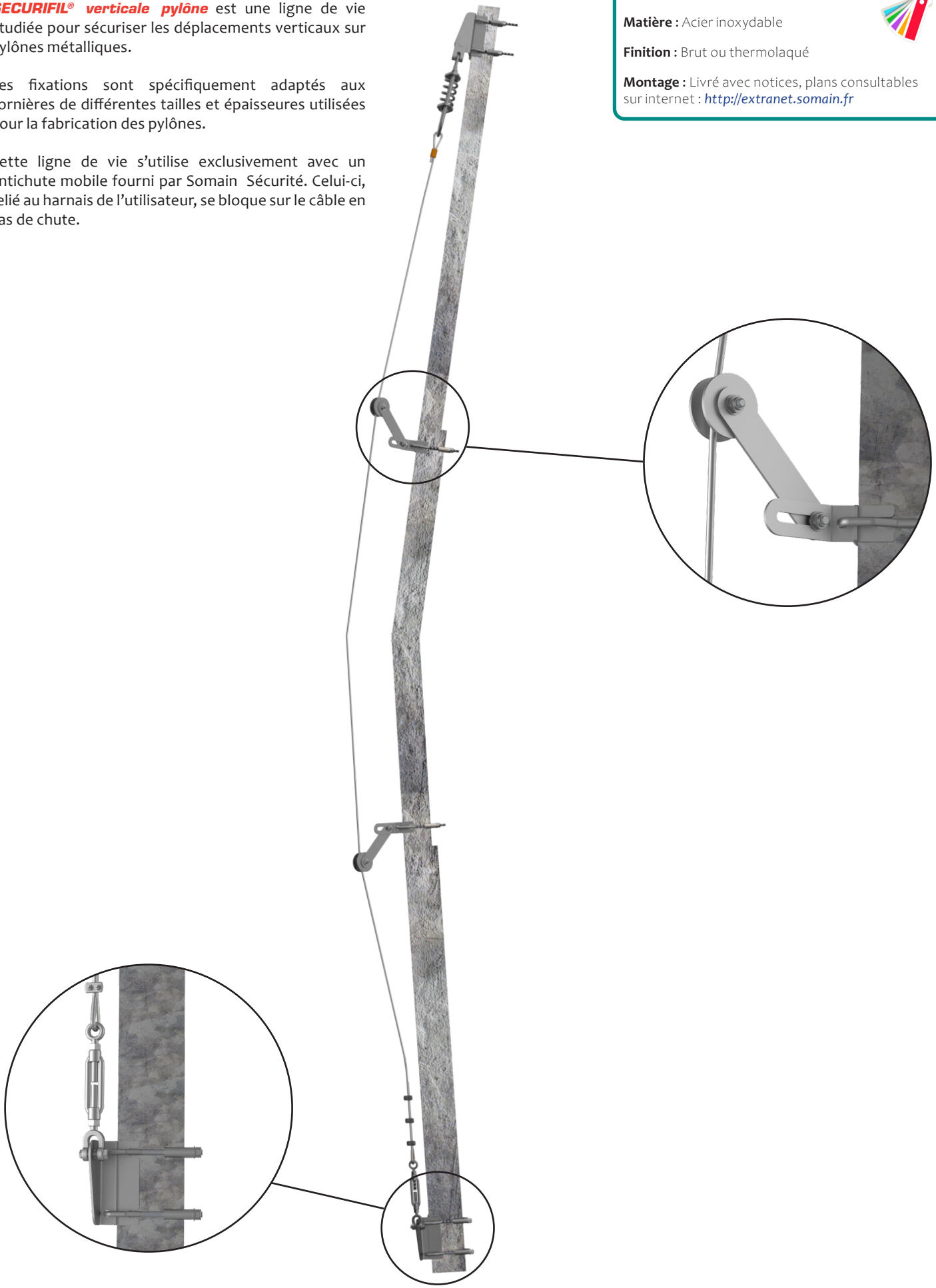

Éléments

Ces éléments sont constitutifs de toutes les lignes de vie ***SECURIFIL® pylône***.

REF : 101935
Extrémité inférieure et supérieure inox peint pour pylône.

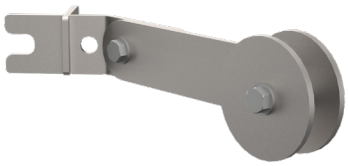

REF : 101957
Intermédiaire inox avec rallonge 160 mm.

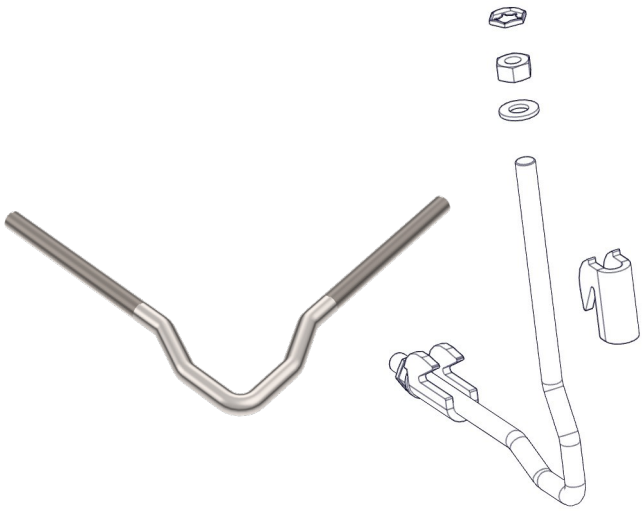

Etrier inox brut.

REF : 101944
Pour cornières de 70 à 119 mm.

REF : 101946
Pour cornières de 120 à 179 mm.

REF : 101948
Pour cornières de 180 à 239 mm.

REF : 101950
Pour cornières de 240 à 319 mm.

Crapaut inox peint pour cornières.

REF : 101952
Epaisseur 6 à 11 mm.

REF : 101954
Epaisseur 12 à 19 mm.

REF : 101956
Epaisseur 20 à 30 mm.

REF : 100150
Câble inox diamètre 8 mm 7 x 19.

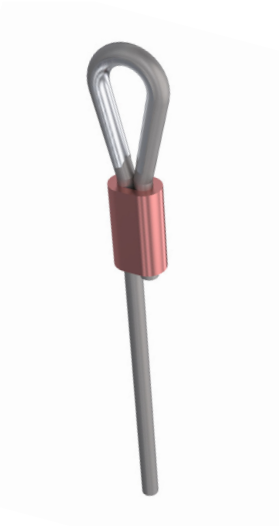

REF : 100729
Sertissage + cosse coeur inox.

REF : 100481
Amortisseur inox à chape, installé sur la pièce d'extrémité supérieure, il réduit les efforts sur la structure lors d'une chute.

Z.I de Monterrat CS 70013, 42501 Le Chambon-Feugerolles, France
Tel : +33 (0)4 77 40 54 38
E-mail : securite@somain.fr / Site web : www.somain.fr

Éléments

Ces éléments sont constitutifs de toutes les lignes de vie ***SECURIFIL® pylône***.

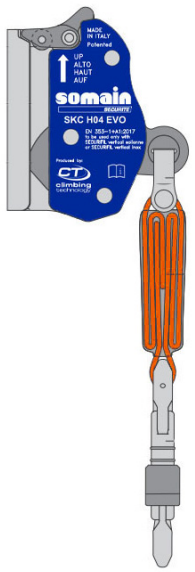

REF : 102397

Antichute mobile exclusif : SKC H04 EVO

Conçu pour une utilisation sur la ligne de vie ***SECURIFIL® verticale pylône*** câble inox diamètre 8 mm.
Intégration d'un absorbeur d'énergie et d'un système d'ouverture double action et anti inversion pour plus de sécurité.
Pour un utilisateur de 50 à 140 Kg maximum.

REF : 100155

Tendeur inox oeil/chape, conforme à la norme EN 353-1. Installé sur la pièce d'extrémité inférieure, il permet le réglage de la tension du câble.

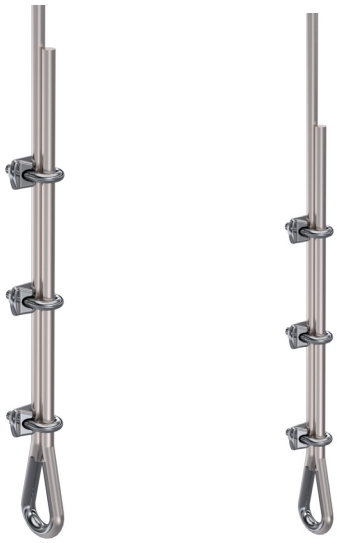

REF : 100477

Lot de 3 serre câbles et une cosse cœur inox
Conforme à la norme EN 353-1,
Les cavaliers doivent être installés du coté du brin mort avec un écart de 4 cm environ.

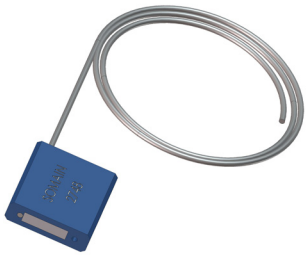

REF : 100124

Plombage SOMAIN.
Se fixe sur le tendeur de façon à empêcher une modification de la tension du câble.
Traçabilité par numéro de série unique.

REF : 102122

Affiche signalétique : port des E.P.I. obligatoire, à installer à chaque accès de la ligne de vie.
Disponible dans la langue de votre choix + possibilité d'insérer votre logo.

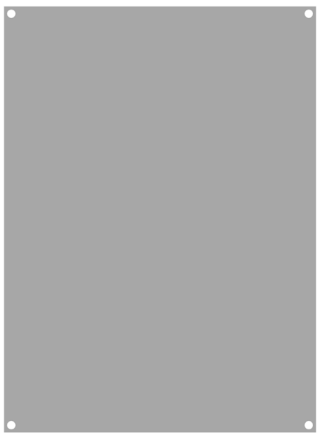

REF : 102128

Support alu brut pour autocollant affiche obligatoire.