Ligne de vie pour pylône métallique

Descripción :

SECURIFIL® verticale pylône es una línea de vida estudiada para proteger desplazamientos verticales sobre postes metálicos.

Las fijaciones están específicamente adaptadas a las cantoneras de diferentes tamaños y grosores utilizadas para la fabricación de los postes.

Esta línea de vida se utiliza exclusivamente con anticaída móvil suministrado por Somain Securite. Este sistema, liado al arnés del utilizador, se bloquea sobre el cable en caso de caída.

Detalles :

Material : Acero inoxidable

Acabado : Bruto y termolacado

Montaje : Entregada con instrucciones y planos consultables en : *http://extranet.somain.fr*

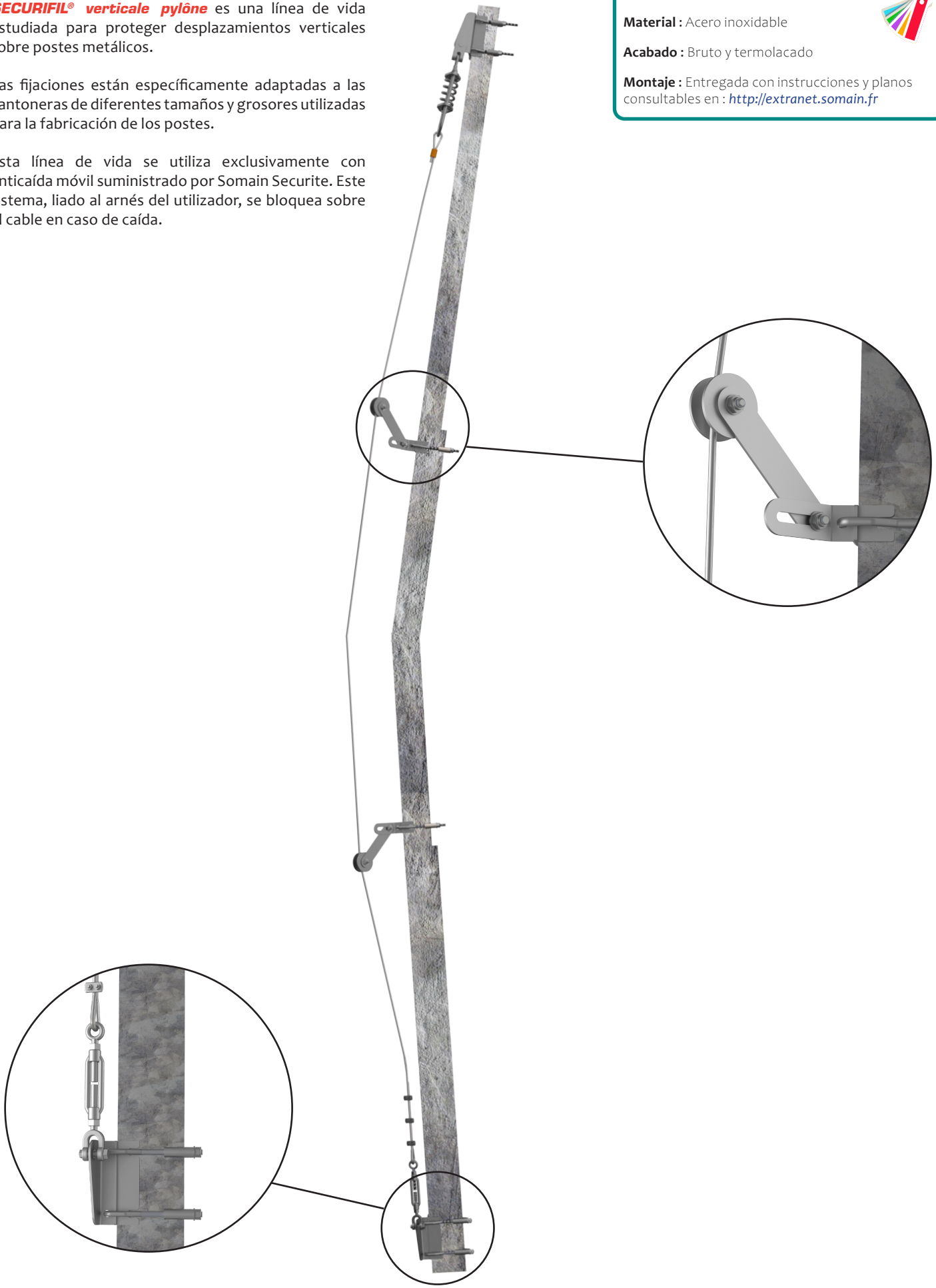

Elementos

Estos elementos forman parte de cualquier línea de vida ***SECURIFIL® pylône***.

REF : 101935
Extremo inferior y superior acero inoxidable pintado para poste.

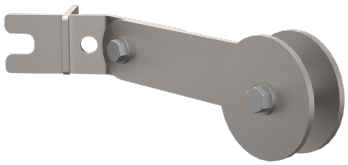

REF : 101957
Intermediaria acero inoxidable con extensión de 160 mm.

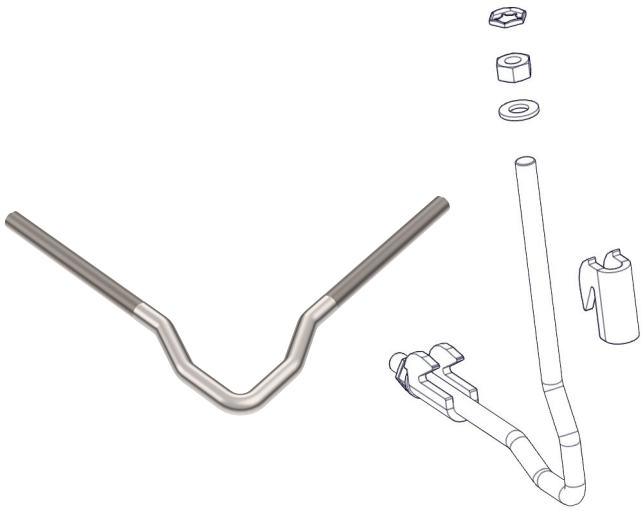

Estribo acero inoxidable bruto.

REF : 101944
Para cantoneras de 70 a 119 mm.

REF : 101946
Para cantoneras de 120 a 179 mm.

REF : 101948
Para cantoneras de 180 a 239 mm.

REF : 101950
Para cantoneras de 240 a 319 mm.

Grapa acero inoxidable pintada para cantoneras.

REF : 101952
Grosor 6 a 11 mm.

REF : 101954
Grosor 12 a 19 mm.

REF : 101956
Grosor 20 a 30 mm.

REF : 100150
Cable acero inoxidable.
Diámetro 8 mm 7 x 19.

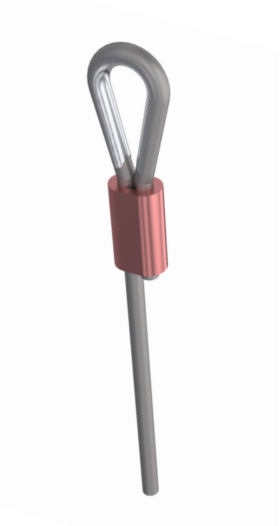

REF : 100729
Engaste + guardacabo inox.

REF : 100481
Amortiguador acero inoxidable de capa, instalado sobre la pieza de extremo superior, reduce esfuerzos sobre la estructura durante la caída.

Z.I de Monterrat CS 70013, 425001 Le Chambon-Feugerolles, France
Teléfono : +33 (0)4 77 40 54 38
E-mail : securite@somain.fr / Sitio de internet : www.somain.fr

Elementos

Estos elementos forman parte de cualquier línea de vida ***SECURIFIL® pylône***.

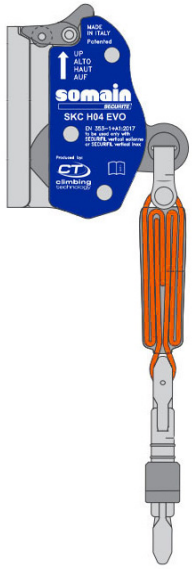

REF : 102397

Anticaída móvil exclusivo : SKC H04 EVO

Diseñado para utilización en la línea de vida ***SECURIFIL® verticale pylône*** cable acero inoxidable diámetro 8 mm.
Integración de un absorbedor de energía y sistema de abertura doble acción y anti inversión para más seguridad.
Para utilizador de 50 a 140 Kg máximo.

REF : 100155

Tensor acero inoxidable anilla/capa, conforme con la norma EN 353-1. Instalado sobre la pieza de extremo inferior, permite la regulación de la tensión del cable..

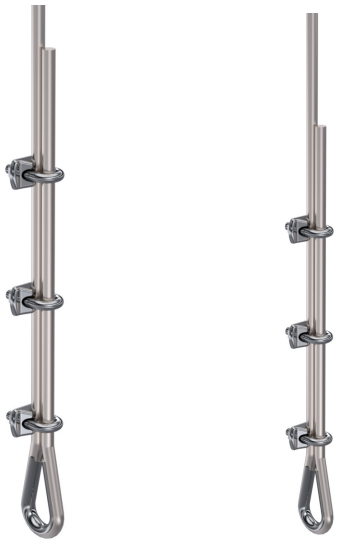

REF : 100477

Lote de 3 abrazaderas cables y de guardacabo acero inoxidable Conforme con la norma EN 353-1, se deben instalar las grapas del lado del cabo muerto con distancia de unos 4 cm.

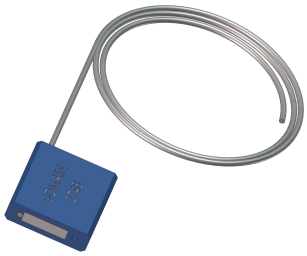

REF : 100124

Precinto SOMAIN.
Se fija sobre el tensor para impedir la modificación de la tensión del cable. Trazabilidad mediante de número de serie único.

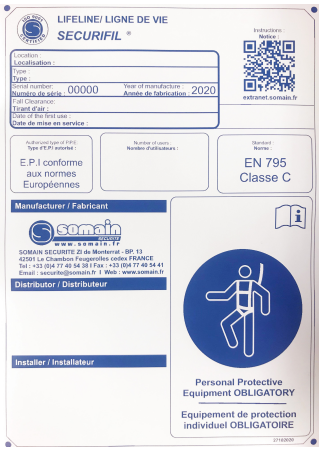

REF : 102122

Cartel de señalización : obligación de llevar E.P.I, para colocaren cada acceso de la línea de vida.
Disponible, a petición, en la lengua de su elección con la posibilidad de insertar su logo.

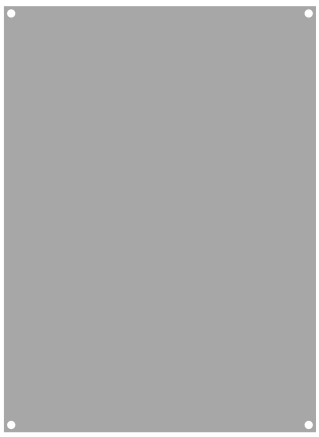

REF : 102128

Soporte aluminio bruto para cartel adhesivo obligatorio.