# Linea vita per strutture industriali

*Descrizione:*

***SECURIFIL® industrie*** è il supporto di ancoraggio flessibile orizzontale, ideale per strutture industriali (travi metalliche, carriponte, ambienti corrosivi, ecc.)

Nei casi in cui non è possibile installare una protezione collettiva per i lavori in quota, la linea vita è la soluzione più adatta per muoversi in totale sicurezza.

*Dettagli:*

**Materiale:** acciaio inossidabile: 304L o 316L

**Finitura:** grezza o termolaccata

**Montaggio:** Fornito con manuali di istruzioni e disegni consultabili su internet: *http://extranet.somain.fr*

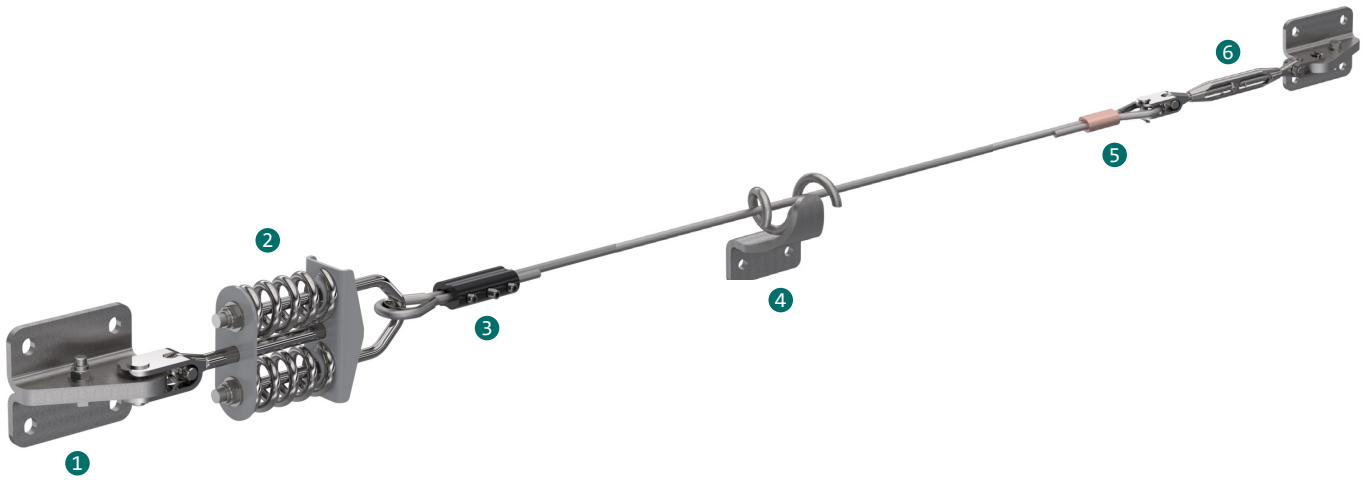


## Vantaggi

***SECURIFIL® industrie*** è coperto da una garanzia di 10 anni.

***SECURIFIL® industrie*** si utilizza con un semplice connettore conforme alla EN 362, senza l'uso di carrelli né cursori specifici.

***SECURIFIL® industrie*** può essere posizionato su qualsiasi tipo di supporto e copertura.
In caso di limitazioni specifiche, il nostro ufficio tecnico è in grado di proporvi la soluzione idonea.

Grazie alla struttura in acciaio inox, ***SECURIFIL® industrie*** ha un'elevata resistenza alla corrosione. Per questo motivo, questa linea vita viene utilizzata in ambienti particolarmente aggressivi, come discariche, ambienti ad alto contenuto salito e nel settore alimentare (versione 304L o 316L).

La progettazione e i materiali utilizzati per realizzare ***SECURIFIL® industrie*** ne aumentano la resistenza agli urti meccanici tipici dell'ambiente industriale.

Gli elementi di fissaggio di ***SECURIFIL® industrie*** possono essere bullonati o saldati direttamente sulle strutture metalliche.

- **Interasse**
  ***SECURIFIL® industrie*** può essere installato con un interasse di 15 m posto tra due elementi intermedi. In caso di interassi superiori a 15 m, si consiglia di utilizzare ***SECURIFIL® renforcée.***

- **Operatori**
  ***SECURIFIL® industrie*** è in grado di sostenere fino a 3 operatori.

In caso di limitazioni specifiche, il nostro ufficio tecnico è in grado di proporvi la soluzione idonea.

Secondo quanto previsto dalla norma, sulla nostra rete extranet (extranet.somain.fr) è disponibile un programma di calcolo degli sforzi

## Optional

Disponibile in acciaio inox 316L.

Colore RAL specifico su richiesta.

Il nostro ufficio tecnico è a vostra disposizione per proporvi soluzioni su misura adatte ad ogni situazione.

## Elementi

Questi elementi sono elementi costitutivi di tutte le linee vita ***SECURIFIL® industrie*.**

1

**RIF: 100145**
*Estremità in acciaio inox, 4 fori*
**Fissaggio***: M12 o mediante saldatura su struttura metallica. Adattabile su struttura metallica, supporti in cemento, supporti speciali di nostra fornitura.*
**Interasse***: 100 x 80 mm*

2

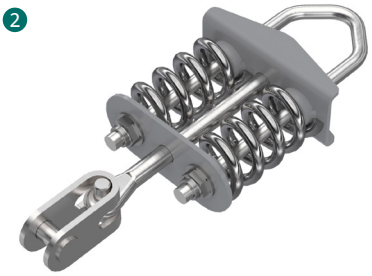

**RIF: 100476**
*Assorbitore di energia in acciaio inox a forcella che, posizionato ad una estremità della linea vita, permette di ridurre gli sforzi in caso di caduta.*

4

**RIF: 100148**
*Elemento intermedio in acciaio inox, posizionato al max ogni 15 metri.*
**Fissaggio***: M12 o mediante saldatura su struttura metallica.*
*Adattabile su struttura metallica, supporti in cemento, supporti speciali di nostra fornitura.*
**Interasse***: 72 mm*

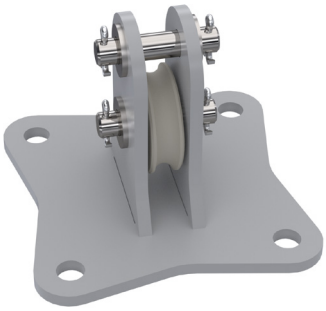

**RIF: 102188**
*Elemento intermedio con puleggia per angolo verticale, 4 fori.*
**Interasse***: 100 mm*
**Fissaggio:** *M10 o M12*

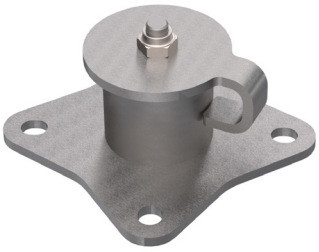

**RIF: 102320**
*Rinvio d'angolo orientabile in acciaio inox V2.*
*Ogni 15 m al massimo.*
**Interasse***: 4 fori da 100 mm*
**Fissaggio:** *M10 o M12*

6

**RIF: 100149**
*Tenditore in acciaio forcella/forcella che permette di regolare la tensione della linea vita durante l'installazione.*

3

**RIF: 102132**
*Kit serracavo in alluminio, diametro 10 mm. + 1 redancia in acciaio inox, diam. 10*

5

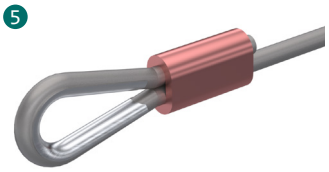

**RIF: 100452**
*Morsetto di serraggio per cavo in acciaio inox, diametro 10 mm.*
*Prodotto nella nostra officina, collega il cavo con l'assorbitore.*

**RIF: 101822**
*Gruppo: Morsetto di serraggio + redancia in acciaio inox. Diametro 8 mm.*



Z.I de Monterrat CS 70013, 425001 Le Chambon-Feugerolles Cedex France
Tel: +33 (0)4 77 40 54 38 / Fax: +33 (0)4 77 40 54 41
E-mail: securite@somain.fr / Web: www.somain.fr

## Elementi

Questi elementi sono elementi costitutivi di tutte le linee vita ***SECURIFIL® industrie***.

**RIF: 100118**
*Cavo in acciaio inox.*
*Diametro 10 mm 7 x 19.*

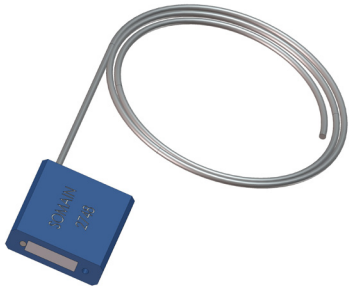

**RIF: 100124**
*Piombo identificatore SOMAIN.*
*Si fissa sul tenditore in modo da impedire che la tensione del cavo si modifichi.*
*Tracciabilità per mezzo di numero seriale unico.*

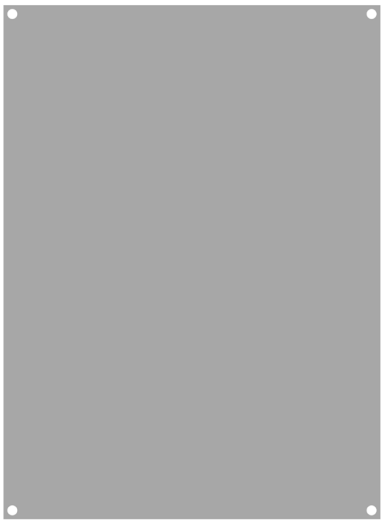

**RIF: 102128**
*Supporto in alluminio grezzo per autoadesivo obbligatorio.*

**RIF: 100886**
*Cartello segnaletico: obbligo di indossare DPI, da posizionare a ogni accesso della linea vita.*
*Disponibile nella lingua desiderata con possibilità di inserimento di un logo personalizzato.*