Échelle à crinoline

Description :

La **SECURECHELLE® crinoline** est un moyen d'accès technique vertical en aluminium. Totalement modulable grâce à un grand choix de composants.

Elle s'adapte à toutes les configurations. Plusieurs systèmes de condamnation d'accès sont également disponibles.

Détails :

Matière : Aluminium

Finition : Brut ou thermolaqué

Montage : Livré avec notices, plans consultables sur internet : *http://extranet.somain.fr*

Options

Visserie inox sur demande.

Teinte RAL spécifique sur demande.

Notre bureau d'études se tient à votre disposition pour vous proposer les solutions sur mesure adaptées à chaque situation.

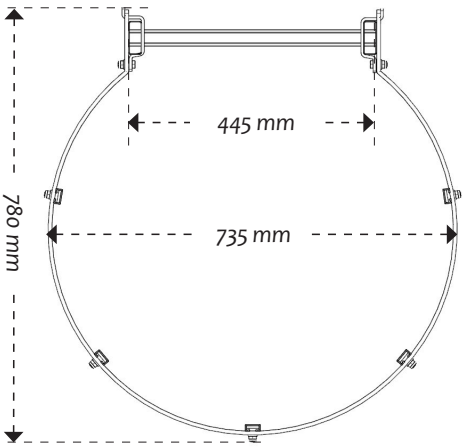

Sortie d'échelle

Changement de volée

Entrée d'échelle

Éléments : échelle et crinoline

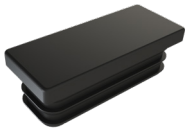

REF : 100228
Bouchon plastique pour échelle.

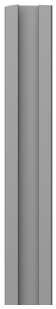

REF : 100230
Filant de crinoline. Longueur 3190 mm.

REF : 100229
Raccord d'échelle plastique.

REF : 100231
Raccord pour filants.

REF : 100232
Arceau de protection dorsale aluminium (tous les 1400 mm maximum).

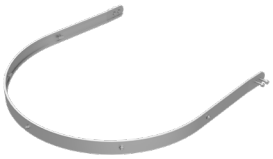

REF : 100234
Arceau de protection dorsale large aluminium.
A installer sur la sortie de face.

REF : 100237
Arceau 3/4 pour changement de volée et sortie latérale.

REF : 100225
Échelle aluminium 1960 mm.

REF : 100226
Échelle aluminium 2800 mm.

REF : 100227
Échelle aluminium 3640 mm.

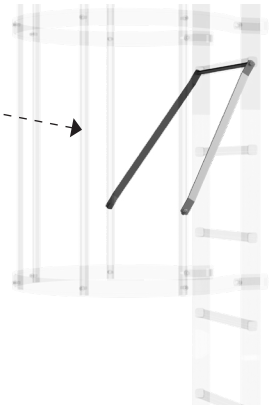

REF : 100233
Entretoise diagonale, permet de renforcer le premier arceau de chaque volée.

Z.I de Monterrat CS 70013, 42501 Le Chambon-Feugerolles, France
Tel : +33 (0)4 77 40 54 38
E-mail : securite@somain.fr / Site web : www.somain.fr

Éléments : sorties d'échelle

REF : 100244
Sortie normalisée + marche palière 210 mm + portillon.

REF : 100242
Portillon obligatoire pour une conformité aux normes.

REF : 100239
Palier 725 mm + redescente 680 mm.

REF : 100240
Palier 950 mm + redescente 680 mm.

REF : 100241
Palier 1175 mm + redescente 680 mm.

REF : 100238
Sortie de face large aluminium.

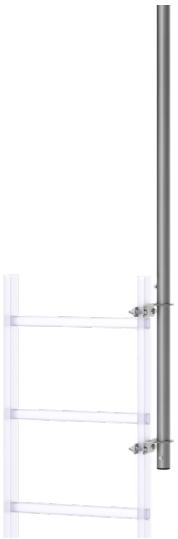

REF : 101228
Crosse de sortie escamotable Aluminium
A brider sur échelle.

REF : 102432
Kit fermoir portillon

Changement de volée

Les normes NFE 85-016 et EN ISO 14 122-4 imposent un changement de volée tous les 6 mètres à partir d'une hauteur à franchir de 8 mètres.

Le changement de volée est un dispositif destiné à diviser la hauteur de l'échelle en sections de 6 mètres maximum, afin de créer des paliers de repos. Il est aussi possible de créer des sorties latérales pour accéder à différents niveaux.

Exemple de sortie latérale :

REF : 102139
Portillon standard pour sortie latérale.

Éléments : fixations d'échelles

Sur béton

REF : 100245
Patte de fixation aluminium 210 mm.
Fixation : *1 M10*

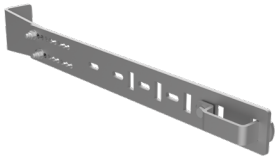

REF : 100246
Patte de fixation aluminium réglable de 210 à 520 mm.
Fixation : *1 M10*

REF : 101214
Patte de fixation aluminium réglable de 500 à 800 mm.
Fixation : *1 M12*

Sur bardage

REF : 100399
Plaque inox pour fixation sur bardage.

REF : 102233
Plaque zingué pour fixation sur bardage.

REF : SPECIAL
Configuration spéciale avec un mat de 4 mètres.

Au sol

REF : 100520
Kit fixation sur plot lesté.

REF : 100521
Kit de fixation au sol.

Éléments : liaisons avec le garde-corps *SECURILISSE®*

REF : 100527
*Jonction échelle / main courante de garde-corps **SECURILISSE®** (1 côté).*

REF : 100528
*Jonction échelle / sous lisse de garde-corps **SECURILISSE®** (1 côté).*

REF : 101339
*Kit protection garde-corps **SECURILISSE® autoportant** longueur 2 mètres (plinthe en option).*

REF : 101338
*Kit protection garde-corps **SECURILISSE® bac acier** longueur 2 mètres (plinthe en option).*

Z.I de Monterrat CS 70013, 42501 Le Chambon-Feugerolles, France
Tel : +33 (0)4 77 40 54 38
E-mail : securite@somain.fr / Site web : www.somain.fr

Éléments : portes de condamnation

Conformes à la norme NF E85-012.

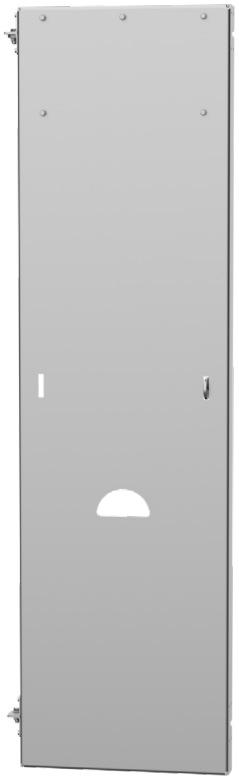

REF : 100523

Porte de condamnation simple aluminium avec chaînette pour maintenir la porte en position ouverte.
Hauteur *: 1800 mm*

Fournie avec les charnières et le kit de fermeture (hors cadenas).

REF : 100526

Porte de condamnation aluminium avec opercule et chaînette pour maintenir la porte en position ouverte.
Hauteur *: 1800 mm*

Fournie avec les charnières et le kit de fermeture (hors cadenas).

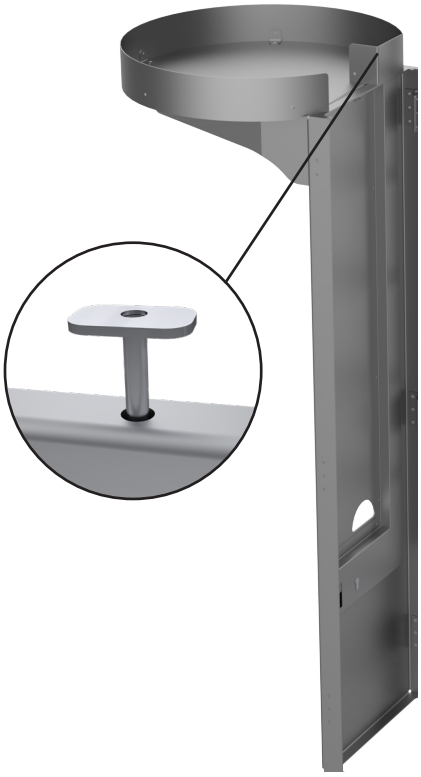

REF : 101775

Porte à pédale charnière à droite.

REF : 101777

Porte à pédale charnière à gauche.

Porte de condamnation aluminium avec opercule et pédale pour ouverture depuis l'intérieur de la crinoline.
Hauteur *: 1800 mm*

Fournie avec les charnières et le kit de fermeture par serrure.

REF : 100525

Demi porte de condamnation aluminium avec opercule **Hauteur** *: 500 mm*

Fournie avec les charnières et le kit de fermeture (hors cadenas).

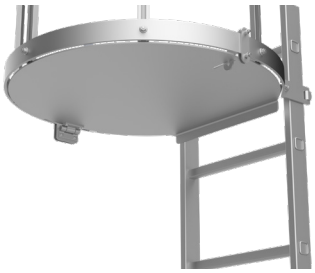

REF : 101787

Opercule non conforme.
Fournie avec les charnières et le kit de fermeture (hors cadenas).

REF : 100249

Cadenas pompier + clé

Éléments : protection anti-intrusion

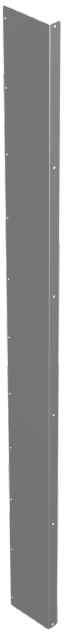

REF : 101417

Paire de tôles de protection latérale entre le mur et l'échelle.
Pour pattes de fixation 210 mm.

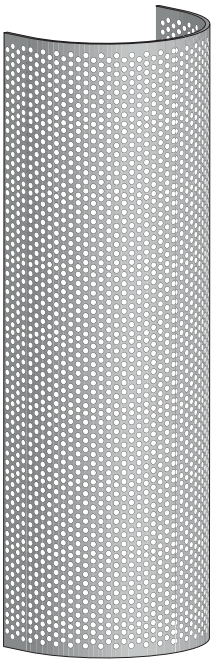

REF : 101414

Tôle cintrée anti intrusion aluminium perforé hauteur 2000 mm

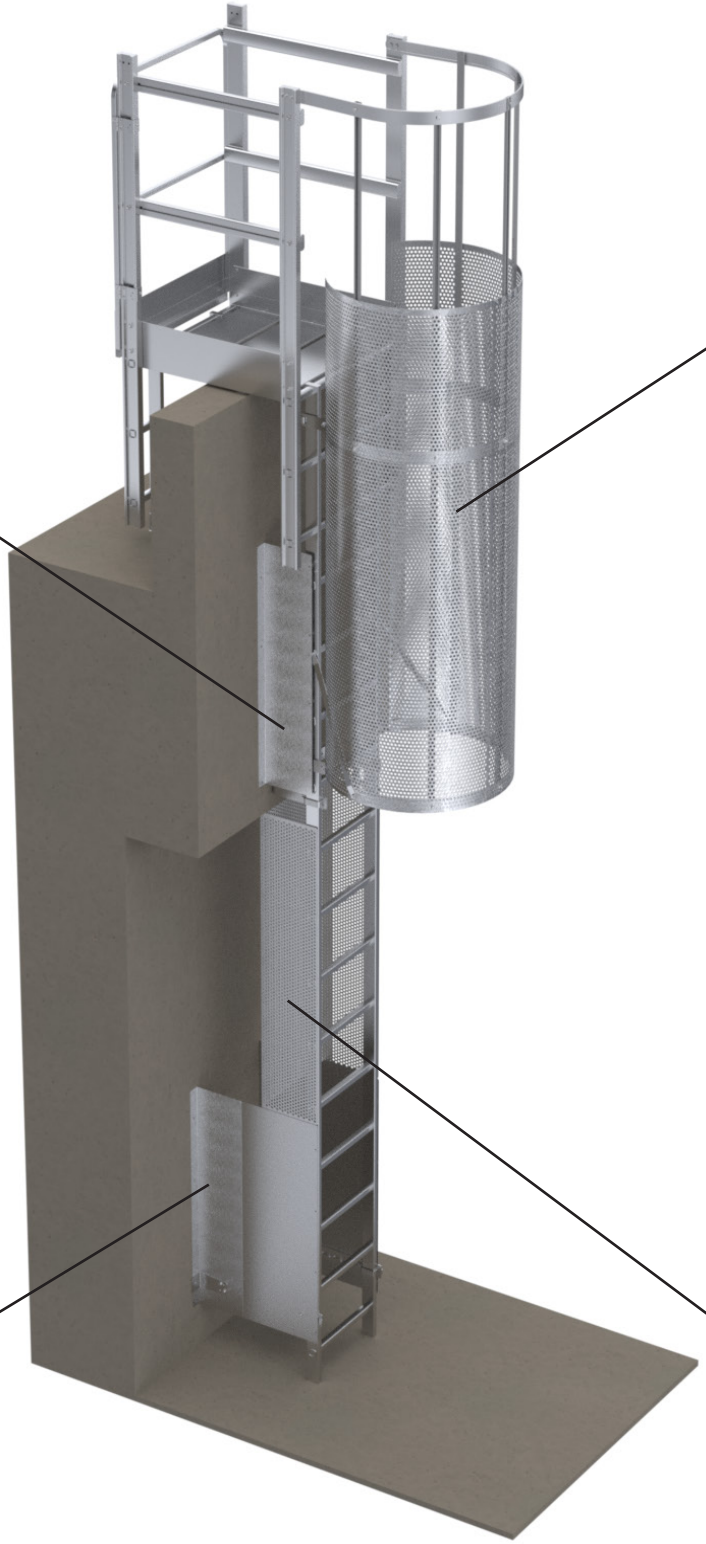

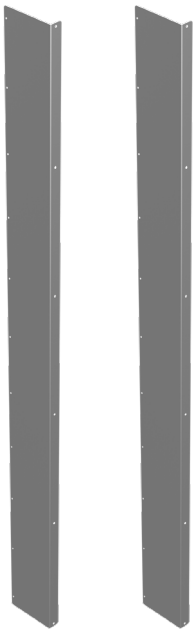

REF : 101557

Double paire de tôles de protection latérale réglable entre le mur et l'échelle.
Pour pattes de fixation réglables 210-520 mm.

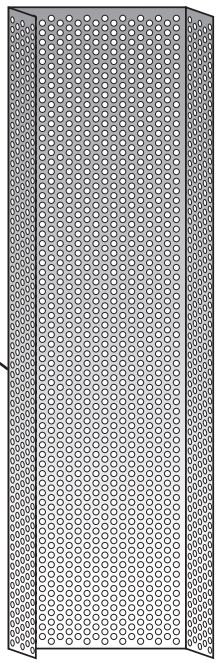

REF : 101559

Capot de protection arrière pour condamner la montée par l'arrière de l'échelle.

Z.I de Monterrat CS 70013, 42501 Le Chambon-Feugerolles, France
Tel : +33 (0)4 77 40 54 38
E-mail : securite@somain.fr / Site web : www.somain.fr