Escalera de crinolina

Descripción :

SECURECHELLE® crinoline es un medio de acceso técnico vertical de aluminio. Totalmente modulable gracias a una gran variedad de componentes.

Se adapta a todas las configuraciones. Disponibilidad de varios sistemas de bloqueo de acceso.

Detalles :

Material : Aluminio

Acabado : Bruto o termolacado

Montaje : Entregada con instrucciones y planos consultables en : *http://extranet.somain.fr*

Opciones

Tornillería acero inoxidable a petición.

Tinta RAL específica a petición.

Nuestra oficina técnica está a su disposición para proponer soluciones a medida adaptadas a cada situación.

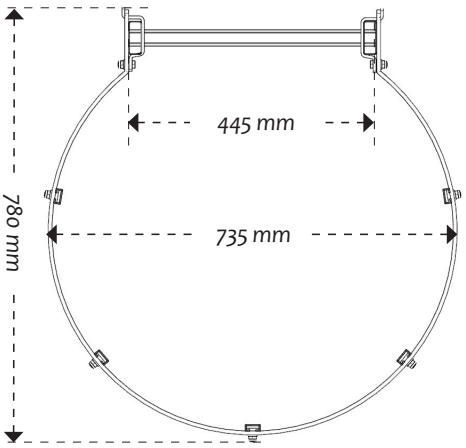

Salida de escalera

Entrada de escalera

Entrada de escalera

Elementos : escalera y crinolina

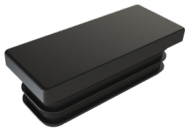

REF : 100228
Tapón plástico para escalera.

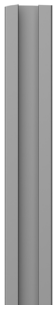

REF : 100230
Guía de crinolina.
Longitud 3190 mm.

REF : 100229
Racor de escalera plástico.

REF : 100231
Racor para guías.

REF : 100232
Aro de protección dorsal aluminio (cada 1400 mm máximo).

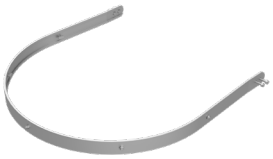

REF : 100234
Aro de protección dorsal ancho aluminio.
Instalar en la salida frontal.

REF : 100237
Aro 3/4 para cambio de tramo y salida lateral.

REF : 100225
Escalera aluminio 1960 mm.

REF : 100226
Escalera aluminio 2800 mm.

REF : 100227
Escalera aluminio 3640 mm.

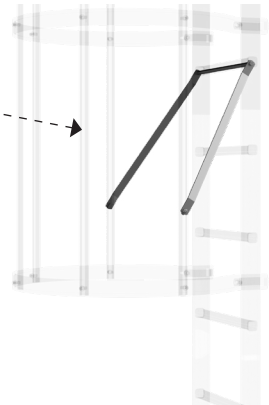

REF : 100233
Espaciador diagonal, permite reforzar el primer aro de cada tramo.

Z.I de Monterrat CS 70013, 425001 Le Chambon-Feugerolles, France
Teléfono : +33 (0)4 77 40 54 38
E-mail : securite@somain.fr / Sitio de internet : www.somain.fr

Elementos : salidas de escalera

REF : 100244
Salida normalizada + peldaño descansillo 210 m + portillo.

REF : 100242
Portillo obligatorio para cumplir con la norma.

REF : 100239
Descansillo 725 mm+descenso 680 mm.

REF : 100240
Descansillo 950 mm+descenso 680 mm.

REF : 100241
Descansillo 1175mm+descenso 680 mm.

REF : 100238
Salida frontal ancha aluminio.

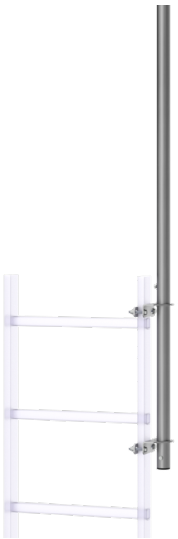

REF : 101228
Corredera de salida escamoteable Aluminio
Para embridar sobre la escalera

REF : 102432
Kit cierre portillo

Cambio de tramo

La norma NFE 85-016 requiere un cambio de tramo cada 6 metros a partir de una altura a salvar de 8 metros.

El cambio de tramo es un dispositivo previsto para dividir la altura de la escalera en secciones de 6 metros máximo a fin de crear descansillos.

Ejemplo de salida lateral

REF : 102139
Portillo estándar para salida latera.

Elementos : fijaciones de escalera

Sobre hormigón

REF : 100245
Pata de fijación aluminio 210 mm.
Fijación: *1 M10*

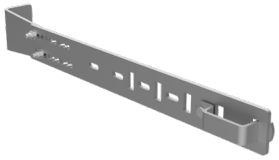

REF : 100246
Pata de fijación aluminio regulable de 210 a 520 mm.
Fijación: *1 M10*

REF : 101214
Pata de fijación aluminio regulable de 500 a 800 mm.
Fijación: *1 M12*

Sobre revestimiento

REF : 100399
Placa inox para fijación sobre revestimiento

REF : 102233
Placa cincada para fijación sobre revestimiento.

REF : SPECIAL
Configuración especial con mástil de 4 metros.

Sobre el terreno

REF : 100520
Kit fijación sobre contrapeso

REF : 100521
Kit de fijación al suelo.

Elementos : Uniones con la barandilla SECURILISSE®

REF : 100527
Unión escalera / pasamanos de barandilla ***SECURILISSE®*** *(1 lado).*

REF : 100528
Unión escalera / intradós de barandilla ***SECURILISSE®*** *(1 lado).*

REF : 101339
Kit protección barandilla ***SECURILISSE® autoportant*** *longitud 2 metros (zócalo en opción).*

REF : 101338
Kit protección barandilla ***SECURILISSE® bac acier*** *longitud 2 metros (zócalo en opción).*

Z.I de Monterrat CS 70013, 425001 Le Chambon-Feugerolles, France
Teléfono : +33 (0)4 77 40 54 38
E-mail : securite@somain.fr / Sitio de internet : www.somain.fr

Elementos : puertas de bloqueo

Conforme con la norma NF E85-012.

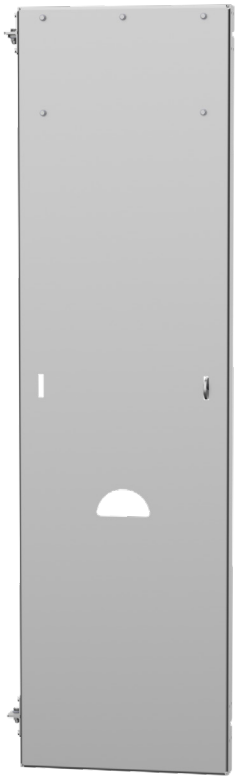

REF : 100523

Puerta de bloqueo simple aluminio con cadena para mantener la puerta en posición abierta.
Altura : 1800 mm
Suministrada con bisagras y kit de cierre (salvo candado).

REF : 100526

Puerta de bloqueo aluminio con tapa y cadena para mantener la puerta en posición abierta.
Altura : 1800 mm
Suministrada con bisagras y el kit de cierre (salvo candado).

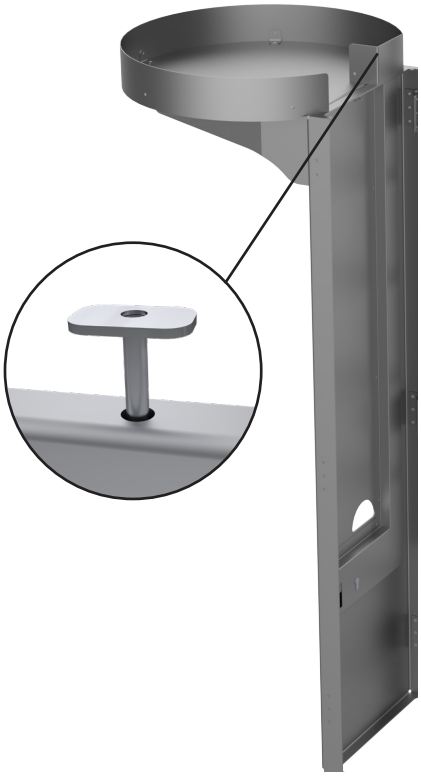

REF : 101775

Puerta de pedal bisagra a derecha.

REF : 101777

Puerta de pedal bisagra a izquierda.
Puerta de bloqueo aluminio con tapa y pedal para abertura desde el interior de la crinolina.
Altura : 1800 mm
Suministrada con bisagras y el kit de cierre por cerradura.

REF : 100525

Semi puerta de bloqueo aluminio con tapa.
Altura: 500 mm
Suministrada con bisagras y kit de cierre (salvo candado).

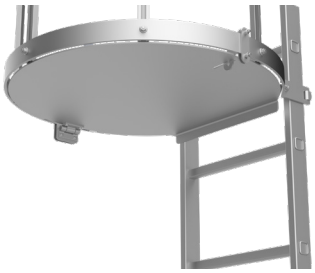

REF : 101787

Tapa no conforme. Suministrada con bisagras y kit de cierre (salvo candado).

REF : 100249

Candado bomberos + llave.

Elementos : Protección anti intrusión

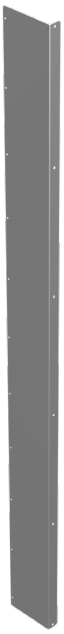

REF : 101417

Par de chapas de protección lateral entre la pared y la escalera.
Para patas de fijación de 218 mm.

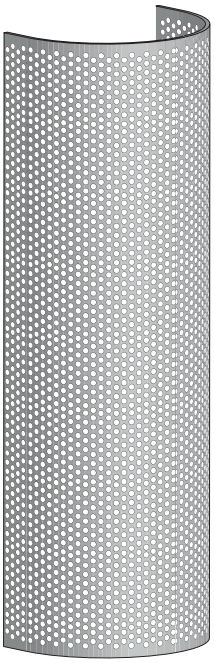

REF : 101414

Chapa curvada anti intrusión aluminio perforada altura 2000 mm

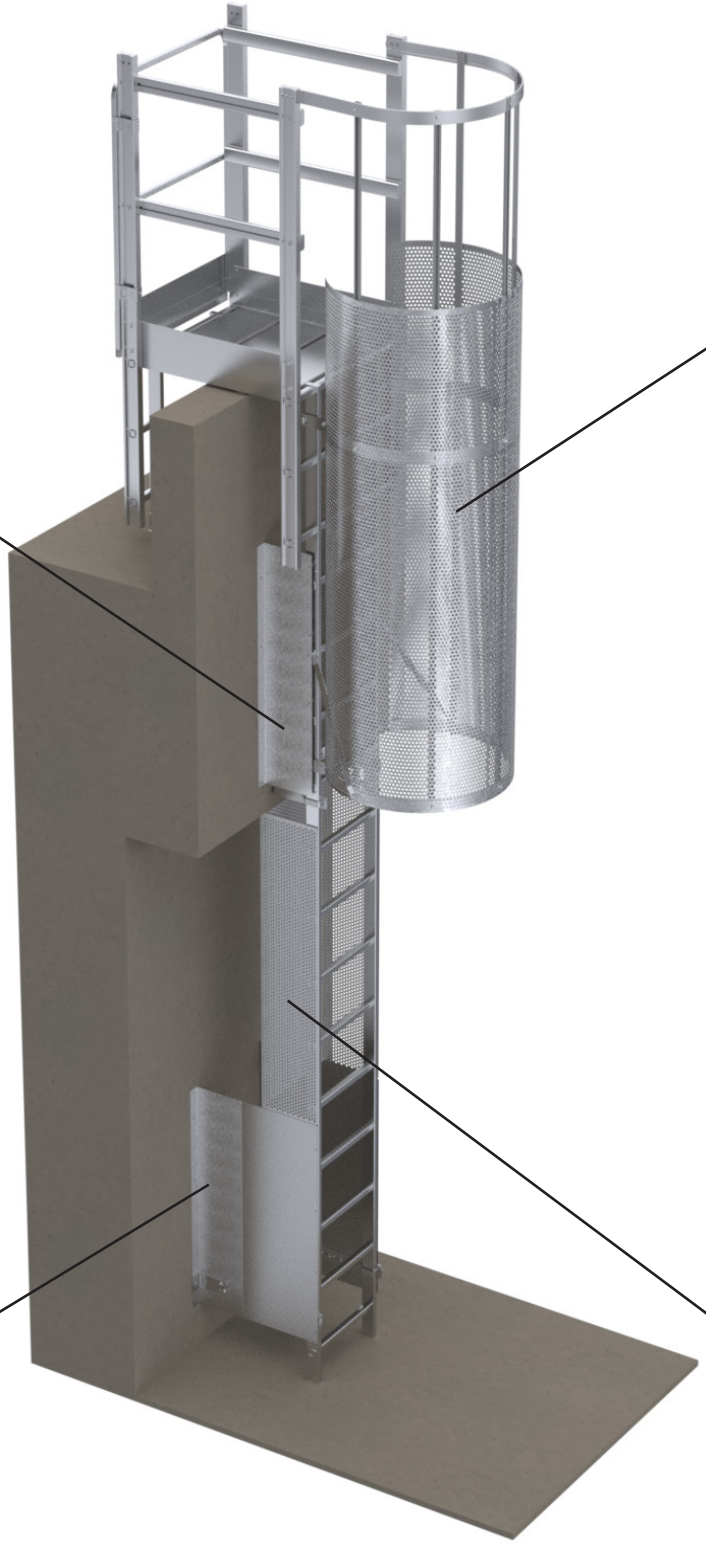

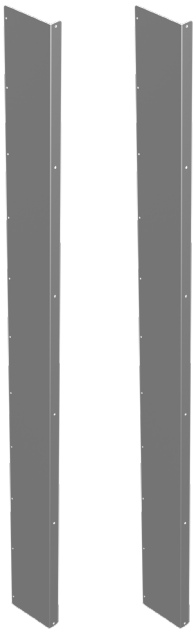

REF : 101557

Doble par de chapas de protección lateral regulable entre la pared y la escalera.
Para patas de fijación regulables 218-520 mm.

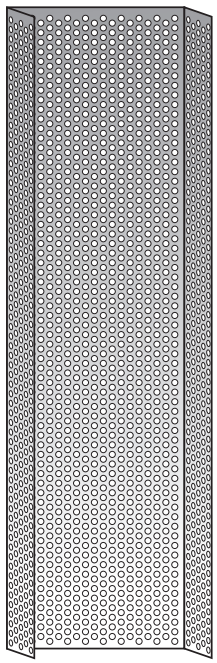

REF : 101559

Cubierta de protección trasera para bloquear la subida por la parte trasera de la escalera.

Z.I de Monterrat CS 70013, 425001 Le Chambon-Feugerolles, France
Teléfono : +33 (0)4 77 40 54 38
E-mail : securite@somain.fr / Sitio de internet : www.somain.fr